



NTNU

Kunnskap for en bedre verden

Evakuering og rømningsveier ved NTNU SeaLab

Evacuation and emergency exits at NTNU SeaLab

Evakuering fra SeaLab

- Alle skal alltid evakuere ved brannalarm.
 - Det er ikke under noen omstendigheter tillatt å bli værende i bygget når det har gått alarm.
- I noen rom er det vanskelig å høre brannalarmen. Da skal det være varsling med et rødt, blinkende lys i tillegg til alarm.
- Bruk av støykansellerende hodetelefoner bør unngås på lab da det kan føre til at man ikke hører brannalarmen.

Evacuation from SeaLab

- Everyone must always evacuate when there is a fire alarm.
 - Under no circumstances should you remain in the building when the alarm has sounded.
- In some rooms it is hard to hear the fire alarm. In these rooms there is a red, flashing light in addition to the fire alarm.
- Use of noise-cancelling headphones should be avoided in the lab, as they can make it hard to hear the fire alarm.

Rømningsvei – 1. etasje

025 Brattørkaia 17B 1. etasje

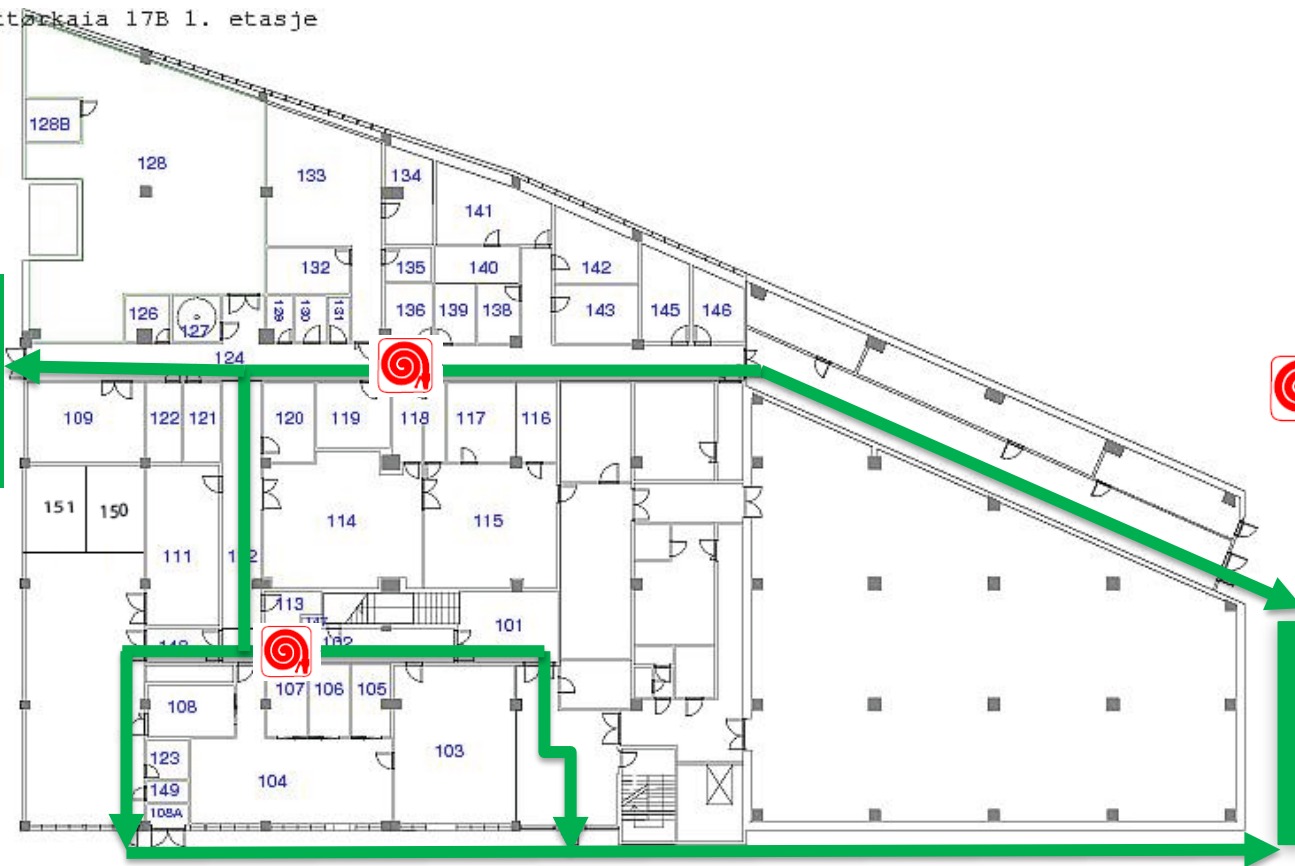

 Brannslange
Fire hose

Møteplass
Muster point

Gå ut av bygget
og til møteplass
Leave the
building and go
to muster point

Rømningsvei – 2. etasje

Gå ut av bygget
og til møteplass
Leave the
building and go
to muster point



 Brannslange
Fire hose