

Studieprogramlederrapporten i STAR/Tableau

Om bruk av STAR/Tableau

Bruken av STAR/Tableau er i utgangspunktet nokså intuitiv, og det er i utgangspunktet ikke satt av ressurser for opplæring eller support. Skulle det imidlertid være spørsmål til for eksempel datagrunnlag kan fakultetenes kontaktpersoner bidra med å avklare dette.

Kontaktpersoner:

- HF: [Einar Walstad](#)
- SU: [Jo Esten Hafsmo](#)

Pålogging

- [Her logger du inn i studieprogramlederrapporten](#)

Du benytter i utgangspunktet samme pålogging som i Feide (f.eks. Innsida), men merk at du må legge til `@win.ntnu.no` etter brukernavnet:

Brukernavn: brukernavn_Feide@win.ntnu.no

Passord: Ditt passord i Feide

Ta kontakt med kontaktperson på ditt fakultet hvis du mangler tilgang.

Generelt om studieprogramlederrapporten

Rapporten består av flere delrapporter, som samlet inneholder relevant statistikk for de ulike studieprogrammene om blant annet *søking og opptak*, *gjennomføring og frafall*, *karakterfordeling* og *overgang mellom studieprogram*.

Når du logger inn via lenka over, kommer du direkte inn i den første delrapporten i studieprogramlederrapporten. De andre delrapportene, som er beskrevet under, er valgbare som faner øverst i bildet:

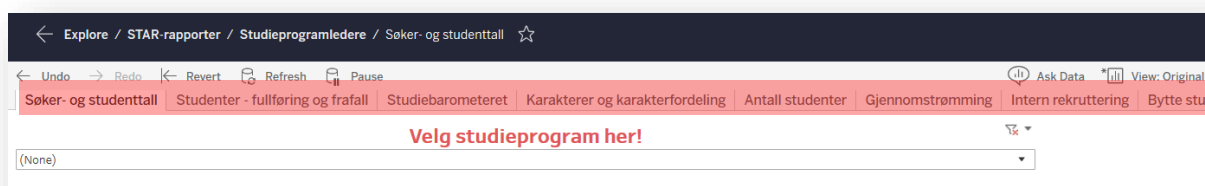

Velge studieprogram:

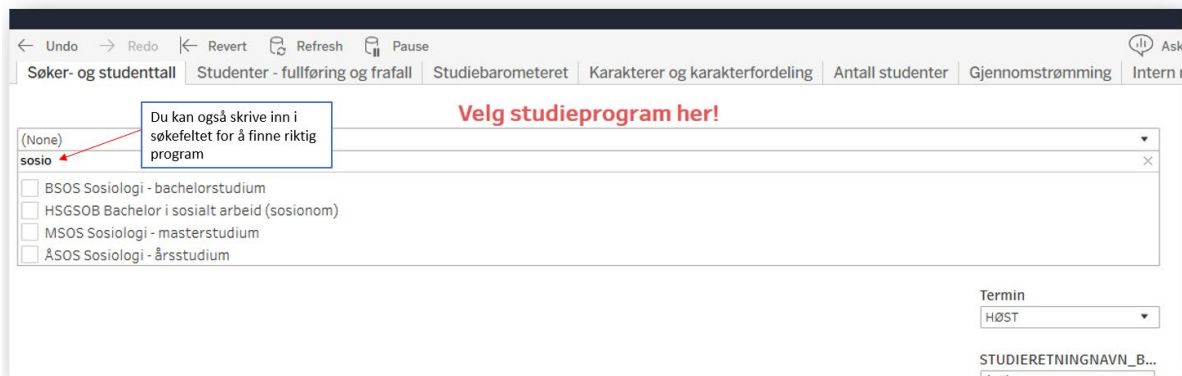

Laste ned rapporter

Du kan laste ned rapporter i ulike format:

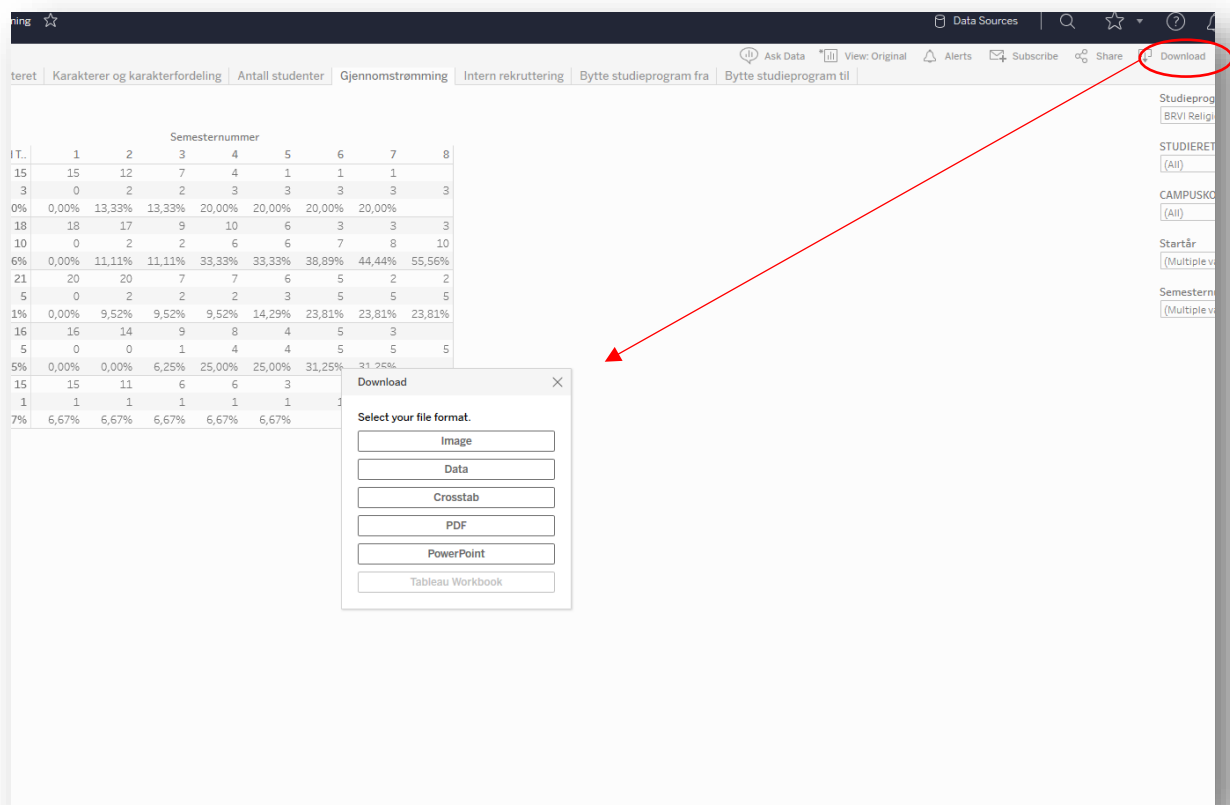

De ulike delrapportene

Søker- og studenttall

Denne rapporten inneholder de mest sentrale opptaksdataene:

- Antall førsteprioritetssøkere
- Antall førsteprioritetssøkere per studieplass (antall studieplasser er det tallet som styret vedtar i desember. I tillegg kommer eventuelt plasser fra kvoten for ufordelte studieplasser)
- Antall som har fått tilbud, takket ja og blitt registrert som møtt på programmet
- Poenggrenser i kvoten for førstegangsvitnemål og ordinær kvote
- Kjønnfordeling

Merk at enkelte tall kan mangle for lokale opptak (for eksempel masteropptak).

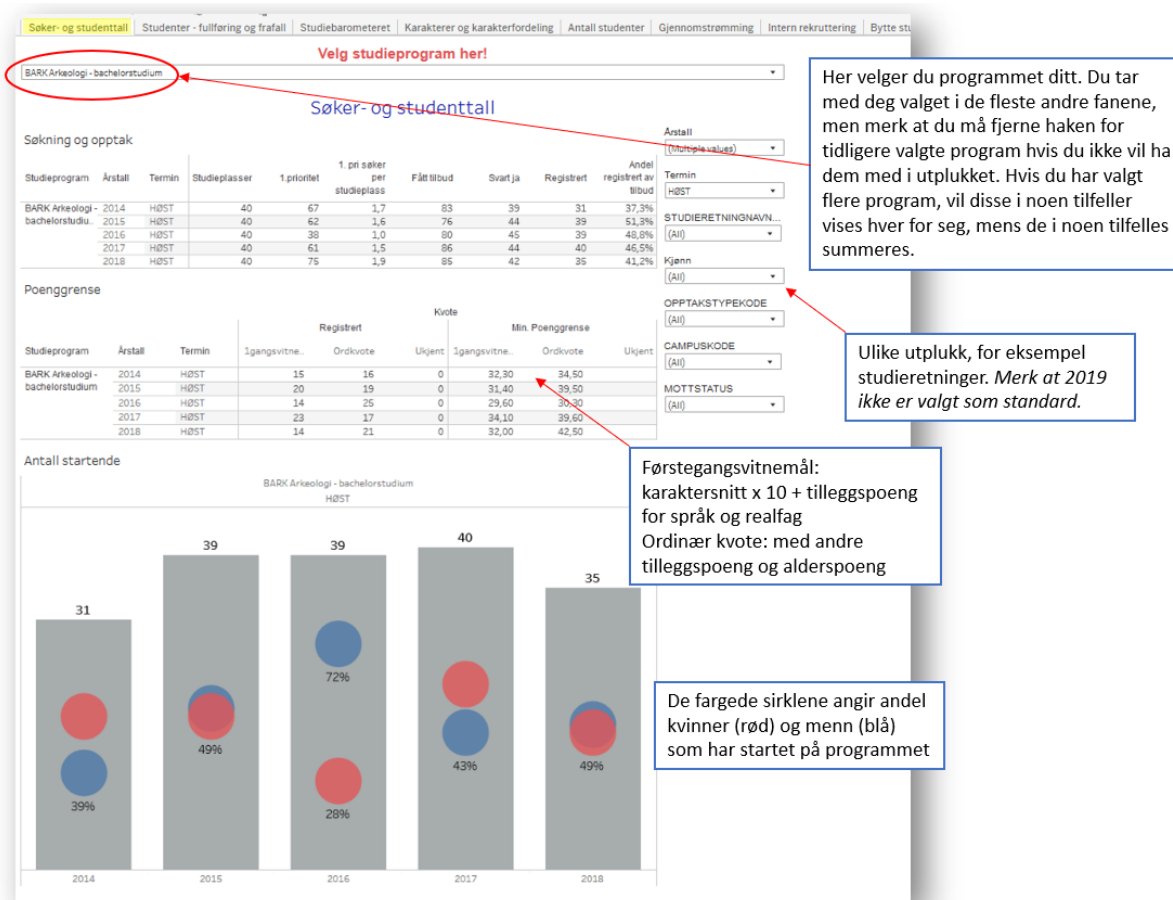

Studenter – fullføring og frafall

Rapportens øvre del inneholder informasjon om *antall studenter*, *antall kvalifikasjoner (med utveksling)*, *andel som fullfører (på og over normert tid)* og *frafall (prosent som faller fra og når frafallet skjer)*. Verdt å merke seg:

- Hvis flere program er valgt, *summeres* resultatene for disse (i noen tilfeller vises også gjennomsnitt)
- Frafall er en komplisert størrelse det er knyttet mange usikkerhetsmomenter til. Diagrammene nederst viser andel som fullfører og faller fra valgte program ut fra et eller flere *startår* (ikke *kull*), men tar for eksempel ikke hensyn til om studentene har søkt seg over til andre program ved NTNU eller andre institusjoner. Merk også at frafall som oftest innebærer at fakultetet har inndratt studieretten etter studieforskriftens bestemmelser. Avhengig av hvilken bestemmelse som utløser inndragelsen, kan det gå noe tid fra studenten i realiteten har sluttet til det blir registrert i FS.

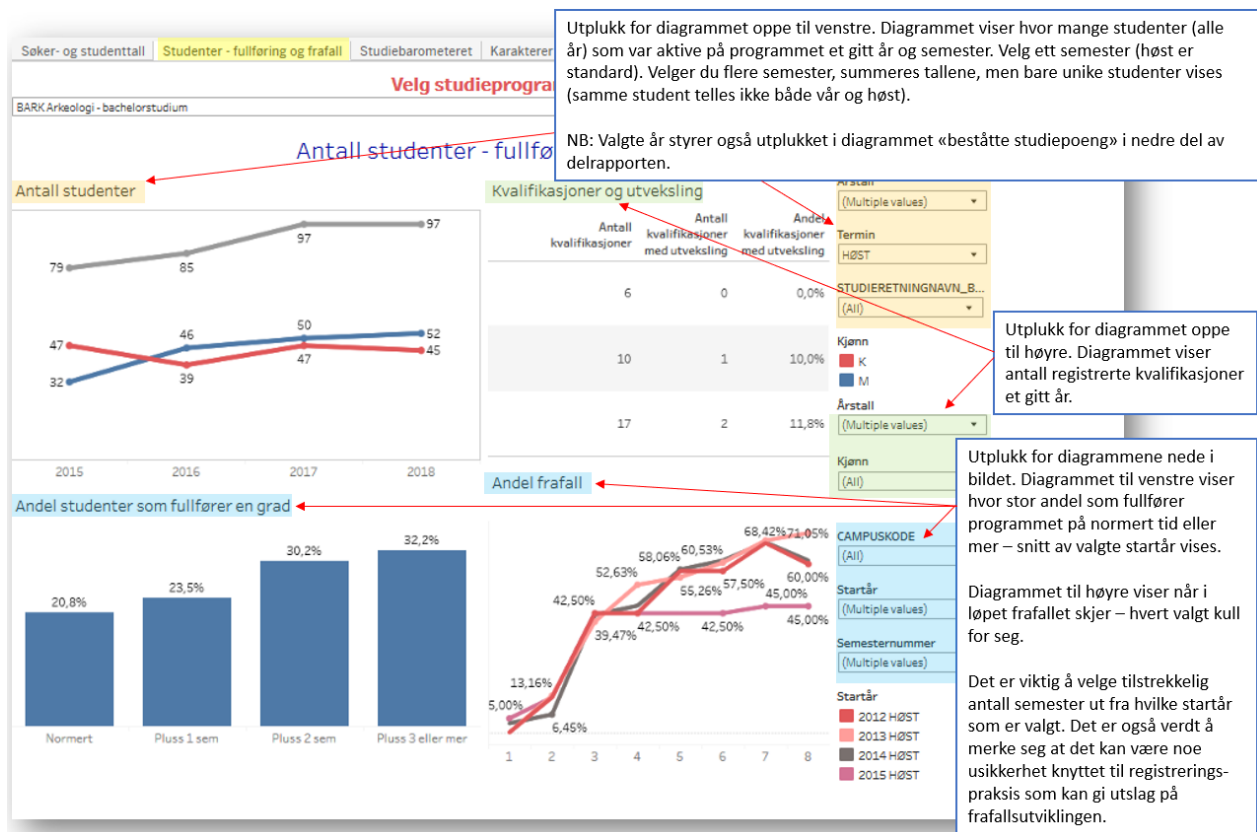

Rapportens nedre del viser antall studenter som har reist på utveksling med avtale. Hvis flere studieprogram er valgt, kommer hvert program som egne kolonner i tabellene:

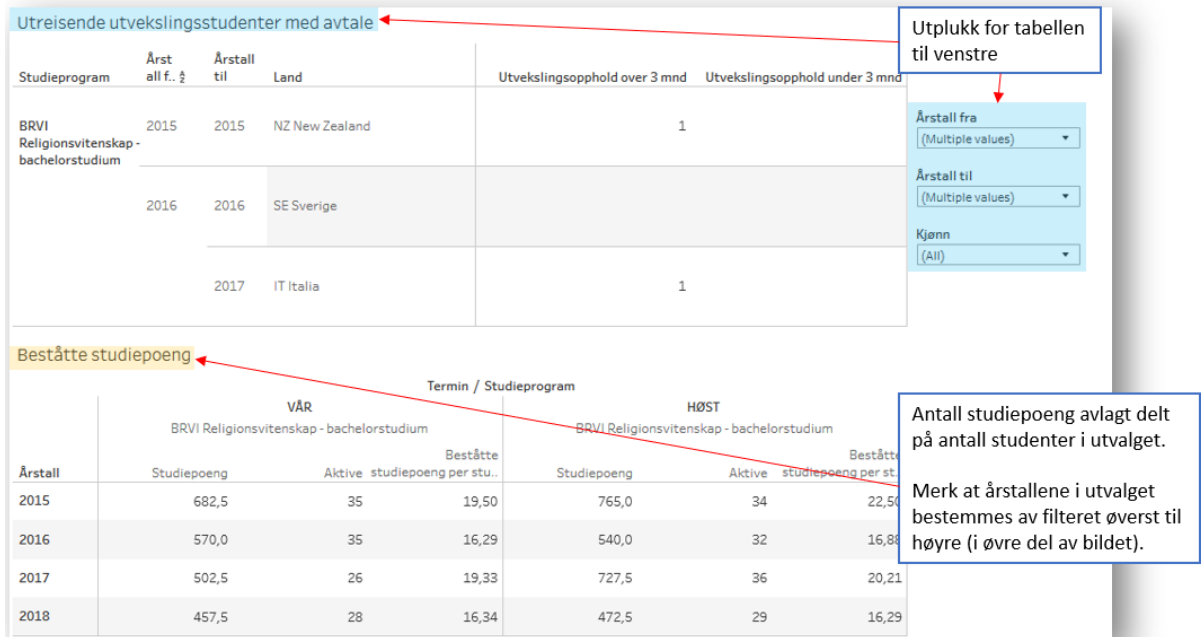

Studiebarometeret

Neste delrapport viser tall fra Studiebarometeret. Rapporten er ikke oppdatert med tall fra 2019. Resultater vil bli offentliggjort på www.studiebarometeret.no og i STAR/Tableau etter 29. januar.

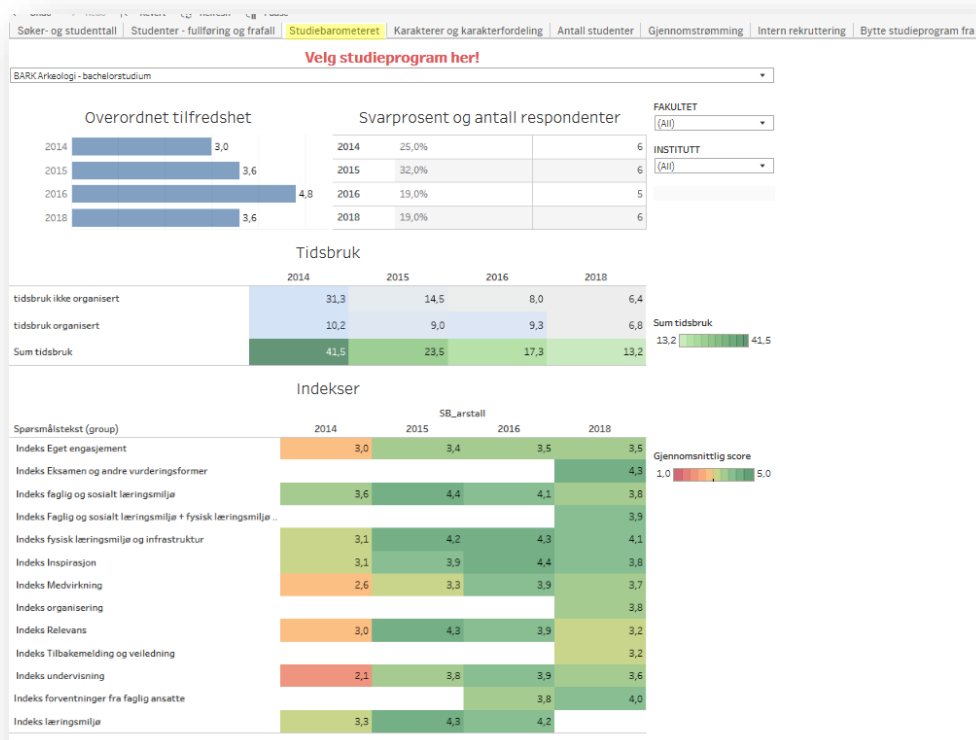

Karakterer og karakterfordeling

Delrapporten gir oversikt over stryk og karakterfordeling for studieprogram i utvalget du har gjort. Velger du flere program, legges tallene sammen. Her er det også mulig å velge et helt fakultet eller institutt, eller snevre inn slik at bare enkelte emner vises.

Merk at resultatene uansett avhenger av hvilke(t) program du har i utvalget ditt. Hvis du for eksempel velger ett emne, ser du karakterfordeling og strykprosent for studenter som tilhører programmet/programmene du har valgt. Resultatene for emne X vil være forskjellig om du velger studieprogram Z eller Y. Dette gir muligheter for sammenligninger når emner inngår i flere studieprogram.

Søker- og studenttall | Studenter - fullføring og frafall | Studiebarometeret | **Karakterer og karakterfordeling** | Antall studenter | Gjennomstrømming | Intern rekruttering | Bytte st

Velg studieprogram her!
 BARK Arkeologi - bachelorstudium

Utvalgte program over, emner studentene i utvalget har tatt innenfor programmet under

Strykprosent blant studentene på programmet

10,4%

Merk at strykprosenten beregnes ut fra antall *møtt* til eksamen, ikke antall *kandidater*, som er det tallet som står i tabellen

Kandidater Stryk

Karakterer og stryk på emnenivå
 Snittkarakter er beregnet ved å sette A = 5.

EMNEKODE	O. §	VURDKOMB	ARSTALL	TERML.	Antall_studenter	Antall_studenter...	Strykprosent	Snittkarakter
EXPH0003	J	S	2018	HØST	13	6	54,5%	2,20
				VÅR	44	15	40,5%	2,00
MFEL1010	J	S	2018	VÅR	1	0	0,0%	
EXFAC0015	J	H,M,S	2018	HØST	36	0	0,0%	2,69
				VÅR	3	1	50,0%	1,00
SOS1000	J	C,O,S	2018	VÅR	1	0		
KULMI1000	J	C,D,H,O,S	2018	HØST	34	1	3,1%	2,97
				VÅR	1	0	0,0%	3,00
KULMI2300	J	H,L,O,R	2018	HØST	35	2	6,1%	2,48
SANT0002	J	S,Ø	2018	VÅR	1	0		
AAR4041	J	N,S,Ø	2018	HØST	13	0	0,0%	2,38
				VÅR	4	1	25,0%	2,00
ARKI001	J	H,S	2018	HØST	40	1	2,9%	3,12
				VÅR	1	0	0,0%	2,00
KULMI2700	J	C,S	2018	HØST	22	1	5,9%	2,69
SFEL1000	J	S	2018	HØST	0	0	0,0%	2,00

Karakterfordeling for alle emner tatt av studenter på programmet

Absolute tall under

ARSTALL: 2018

TERMINKODE: (All) HØST VÅR

STUDIERETNINGNAVN_B...: (All)

FAKULTET_emne: (All)

INSTITUTT_emne: (All)

CAMPUSKODE: (All)

EMNEKODE: (All)

OBLIG: (All) J N

STATUS_ER_HOVEDOPPG...: (All) J N

Ulike valg som gir muligheten til å snevre inn utplukket

Antall studenter

Gir en enkel oversikt over antall studenter som er registrert i valgte program for ulike år – fordelt på kjønn.

← Undo → Redo ↶ Revert ↻ Refresh ⏸ Pause

Søker- og studenttall | Studenter - fullføring og frafall | Studiebarometeret | Karakterer og karakterfordeling | **Antall studenter** | G

Antall studenter

Årstall	Kjønn	Termin			
		VÅR		HØST	
		Aktive	% of Total A..	Aktive	% of Total A..
2015	Total	70	100%	79	100%
	K	43	61%	47	59%
	M	27	39%	32	41%
2016	Total	73	100%	85	100%
	K	44	60%	39	46%
	M	29	40%	46	54%
2017	Total	78	100%	97	100%
	K	36	46%	47	48%
	M	42	54%	50	52%
2018	Total	89	100%	97	100%
	K	45	51%	45	46%
	M	44	49%	52	54%

Ulike filter helt til høyre i bildet. Hvis flere program velges, summeres tallene.

Gjennomstrømming

Enkel framstilling av gjennomstrømming (antall/andel kvalifikasjoner) for studieprogram etter startår.

Søker- og studenttall | Studenter - fullføring og frafall | Studiebarometeret | Karakterer og karakterfordeling | Antall studenter | **Gjennomstrømming** | Intern rekruttering | Bytte stud

Gjennomstrømming

Startår	Studieprogram	Startkull	Grand T.	Semesternummer						
				1	2	3	4	5	6	
2013 HØST	BRVI Religionsvitenskap - bachelorstudium	Aktive	15	15	12	7	4	1	1	
		Akkumulerte Kvalifikasjoner	3	0	2	2	3	3	3	
		Andel_kvalifikasjoner	20,00%	0,00%	13,33%	13,33%	20,00%	20,00%	20,00%	20,00%
BSOS Sosiologi - bachelorstudium	Aktive	73	72	65	43	43	26	27		
	Akkumulerte Kvalifikasjoner	32	0	1	1	6	7	27		
	Andel_kvalifikasjoner	43,84%	0,00%	1,37%	1,37%	8,22%	9,59%	36,99%	39,73%	
2014 HØST	BRVI Religionsvitenskap - bachelorstudium	Aktive	18	18	17	9	10	6	3	
		Akkumulerte Kvalifikasjoner	10	0	2	2	6	6	7	
		Andel_kvalifikasjoner	55,56%	0,00%	11,11%	11,11%	33,33%	33,33%	38,89%	44,44%
BSOS Sosiologi - bachelorstudium	Aktive	72	72	66	36	32	22	22	7	
	Akkumulerte Kvalifikasjoner	26	0	2	4	10	10	23	25	
	Andel_kvalifikasjoner	36,11%	0,00%	2,78%	5,56%	13,89%	13,89%	31,94%	34,72%	
2015 HØST	BRVI Religionsvitenskap - bachelorstudium	Aktive	21	20	20	7	7	6	5	2
		Akkumulerte Kvalifikasjoner	5	0	2	2	2	3	5	
		Andel_kvalifikasjoner	23,81%	0,00%	9,52%	9,52%	9,52%	14,29%	23,81%	23,81%
BSOS Sosiologi - bachelorstudium	Aktive	76	76	68	34	33	19	17		
	Akkumulerte Kvalifikasjoner	23	0	6	7	13	13	22		
	Andel_kvalifikasjoner	30,26%	0,00%	7,89%	9,21%	17,11%	17,11%	28,95%	28,95%	
2016 HØST	BRVI Religionsvitenskap - bachelorstudium	Aktive	16	16	14	9	8	4	5	3
		Akkumulerte Kvalifikasjoner	5	0	0	1	4	4	5	5
		Andel_kvalifikasjoner	31,25%	0,00%	0,00%	6,25%	25,00%	25,00%	31,25%	31,25%
BSOS Sosiologi - bachelorstudium	Aktive	84	83	77	43	39	25	25	12	
	Akkumulerte Kvalifikasjoner	19	0	2	3	9	9	19	19	
	Andel_kvalifikasjoner	22,62%	0,00%	2,38%	3,57%	10,71%	10,71%	22,62%	22,62%	
2017 HØST	BRVI Religionsvitenskap - bachelorstudium	Aktive	15	15	11	6	6	3		
		Akkumulerte Kvalifikasjoner	1	1	1	1	1	1	1	1
		Andel_kvalifikasjoner	6,67%	6,67%	6,67%	6,67%	6,67%	6,67%	6,67%	6,67%
BSOS Sosiologi - bachelorstudium	Aktive	77	76	65	45	44	30			
	Akkumulerte Kvalifikasjoner	9	0	1	1	9	9	9	9	
	Andel_kvalifikasjoner	11,69%	0,00%	1,30%	1,30%	11,69%	11,69%	11,69%	11,69%	

Ulike filter helt til høyre i bildet. Hvis flere program velges, vises hvert program for seg.

Merk at man kan velge hvor mange semester man ønsker å vise

Andel fullført på normert tid (bachelor – seks semester)

Intern rekruttering

Enkel tabell som viser intern rekruttering fra et NTNU-studieprogram til et annet. Rapporten kan for eksempel si noe om hvilken bachelorgrad masterstudenter har fullført.

Søker- og studenttall | Studenter - fullføring og frafall | Studiebarometeret | Karakterer og karakterfordeling | Antall studenter | Gjennomstrømming | Intern rekruttering

Intern rekruttering til studieprogram

(Årstall er året man starter på studieprogram man er rekruttert til)

STUDIEPROGR..	STUDIEPROGRAM_FRA	Grand T..	ARSTALL_START_TIL										
			2010	2011	2012	2013	2014	2015	2016	2017	2018	2019	
MPOL	BBI Biologi - bachelorstud..	1										1	
Statsvitenskap - masterstudium	BDRAMA Drama og teater..	1											1
	BEUROP Europastudier - b..	1										1	
	BFS Fremmedspråk - bache..	1											1
	BHIST Historie - bachelors..	3										1	
	BIT Informatikk - bachelor..	1					1						
	BMUSV Musikkvitenskap - ..	1											
	BMV Medievitenskap - ba..	1											
	BNORDLIT Nordisk og litt..	1					1						
	BPED Pedagogikk - bachel..	2				1							
	BPOL Statsvitenskap - bac..	99						2	7	24	17	30	22
	BPOLØK Politisk økonomi ..	1					1						
	BPSY Psykologi - bachelor..	1									1		
	BRVI Religionsvitenskap - ..	1	1										
	BSANT Sosialantropologi ..	2			1						1		
	BSOS Sosiologi - bachelor..	2			1							1	1
	BSØK Samfunnsøkonomi - ..	1										1	
	HSGFTB Bachelor i fysiot..	1							1				
	ØABACHELOR Bachelor i ø..	2						1			1		
	Total	110	1	2	1	3	3	8	24	19	30	22	

Ulike filter helt til høyre i bildet. Hvis flere program velges, vises hvert program for seg.

Bytte studieprogram fra/til

De to siste rapportene gir informasjon om antall studenter som har begynt/sluttet på studieprogrammet for å begynne/slutte på et annet program. Informasjonen kan supplere informasjon om frafall ved å vise at noe frafall er intern mobilitet. Definisjonen på bytte av studieprogram er studenter som har vært registrert som aktive på det aktuelle studieprogrammet, og som etter to semester er registrert som aktive på et annet studieprogram. Oversikten gir ingen informasjon om hvor i studieløpet bytte av program skjer.

Undo → Redo ← Revert Refresh Pause

Søker- og studenttall | Studenter - fullføring og frafall | Studiebarometeret | Karakterer og karakterfordeling

Bytte studieprogram fra

STUDIEPROGRAM..	FAKULTET_TIL	STUDIEPROGRAM_TIL	
BARK Arkeologi - bachelorstudium	60 Fakultet for økonomi	BPOLØK Politisk økonomi ..	1
		ØABACHELOR Bachelor i ø..	1
62 Det humanistiske fakultet		BFS Fremmedspråk - bache..	1
		BFV Filmvitenskap - bache..	1
		BHIST Historie - bachelors..	7
		BKULMI Kulturminneforva..	3
		BRVI Religionsvitenskap - ..	1
63 Fakultet for informasjonsteknologi og ..		BMAT Matematiske fag - ..	1
		ITHINGDA Bachelor i inge..	2
64 Fakultet for ingeniørvitenskap		BGEOL Geologi - bachelor..	1
		FTHINGBY Bachelor i inge..	1
		FTHINGFEN Bachelor i ing..	1
65 Fakultet for medisin og helsevitenskap		BBEV Bevegelsesvitenska..	1
		HSGAUB Bachelor i audiol..	1
		HSGETB Bachelor i ergote..	1
66 Fakultet for naturvitenskap		MTRAD Bachelor i radiogr..	2
		BKJ Kjemi - bachelorstudi..	1
		FTHINGMAT Bachelor i in..	1
67 Fakultet for samfunns- og utdanningsvitenskap		MTMAT Bachelor i mattek..	1
		BGEOG Geografi - bachelo..	1
		BPED Pedagogikk - bachel..	2
		BPSY Psykologi - bachelor..	1
	BSANT Sosialantropologi ..	1	
	HSGBVB Bachelor i barne..	1	
	Total		35

Ulike filter helt til høyre i bildet. Hvis flere program velges, summeres tallene.

Mulig å velge kun overgang mellom samme studienivå (ved å velge «True»).

STUDIEPROGRAM_FRA: BARK Arkeologi - bachel...

STUDIERETNING_FRA: (All)

ARSTALL_FRA: (Multiple values)

ARSTALL_TIL: (All)

TERMINKODE_FRA: (All)

CAMPUSKODE_FRA: (All)

CAMPUSKODE_TIL: (All)

KJONN: (All)

Behold studienivå: (All), Null, False, True