

Ta backup av sertifikat med privat nøkkel

Denne veiledningen viser hvordan du kan ta en sikkerhetskopi av sertifikat med privat nøkkel. **Dersom du mister dette vil du ikke lenger kunne lese e-post som er kryptert med dette sertifikatet. Det finnes ingen sentral backup eller kopi.** Dersom du har flere PCer så er det viktig at du gjør denne prosedyren på den PCen sertifikatet ble lagt inn første gang. **Ta alltid backup av sertifikat før PC «nullstilles»/reinstalleres.**

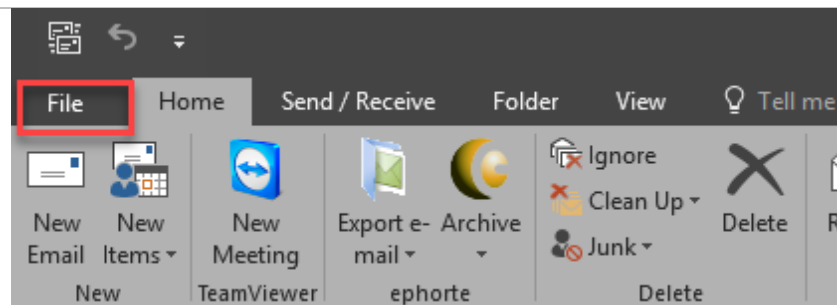

Klikk på «File» i menyen

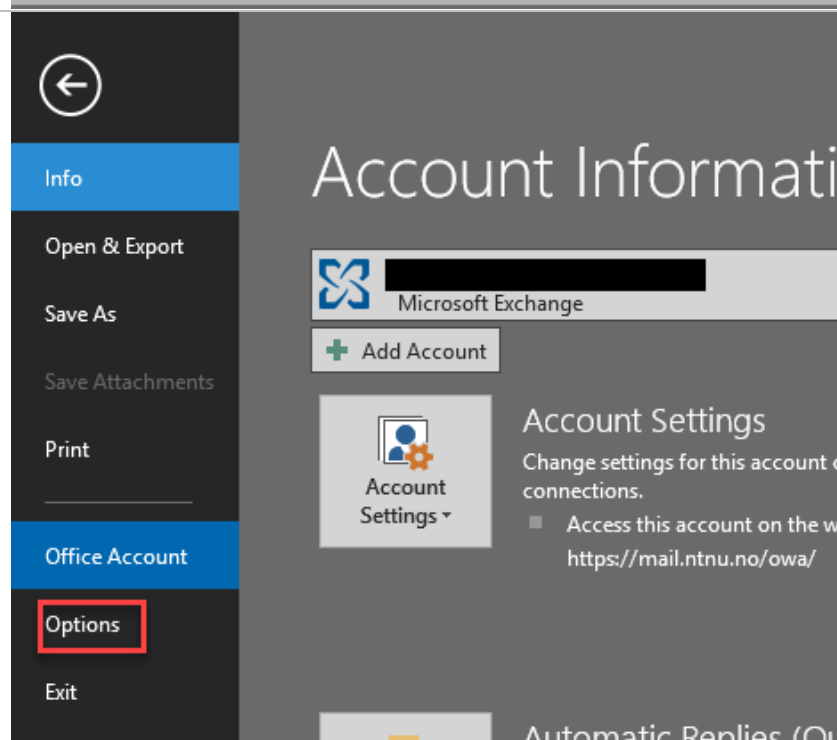

Klikk på «Options»

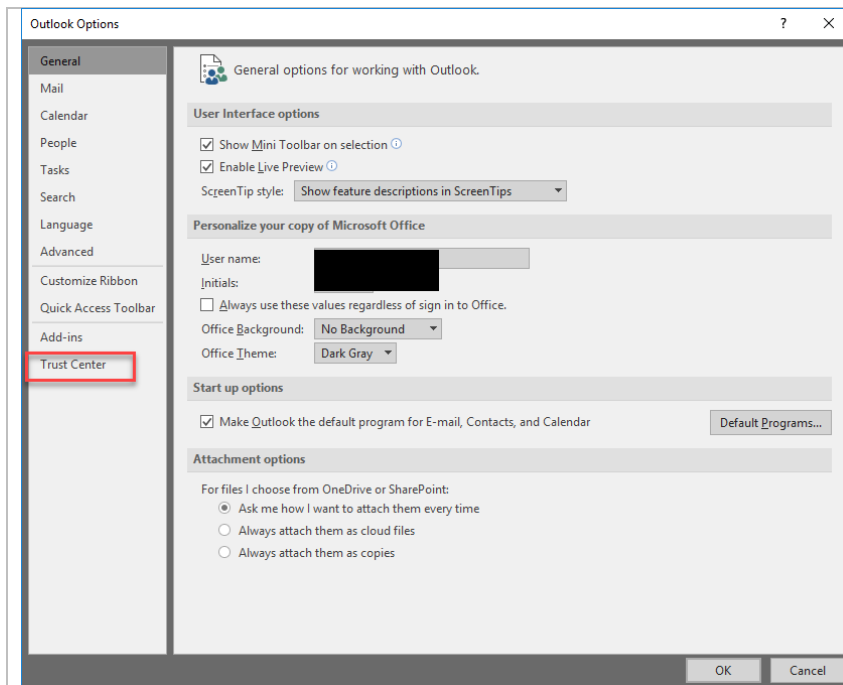

Velg «Trust Center»

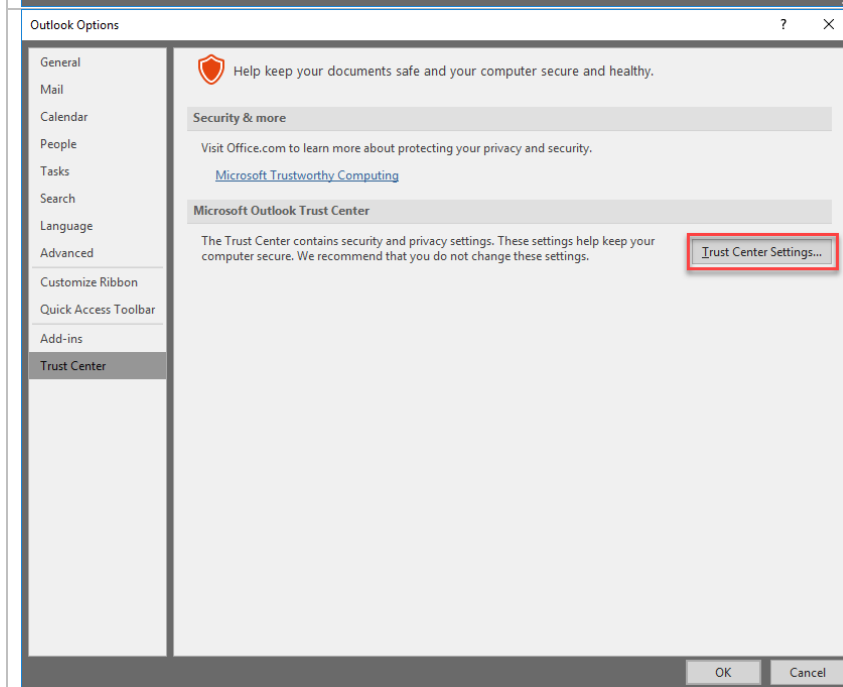

Klikk på «Trust Center Settings»

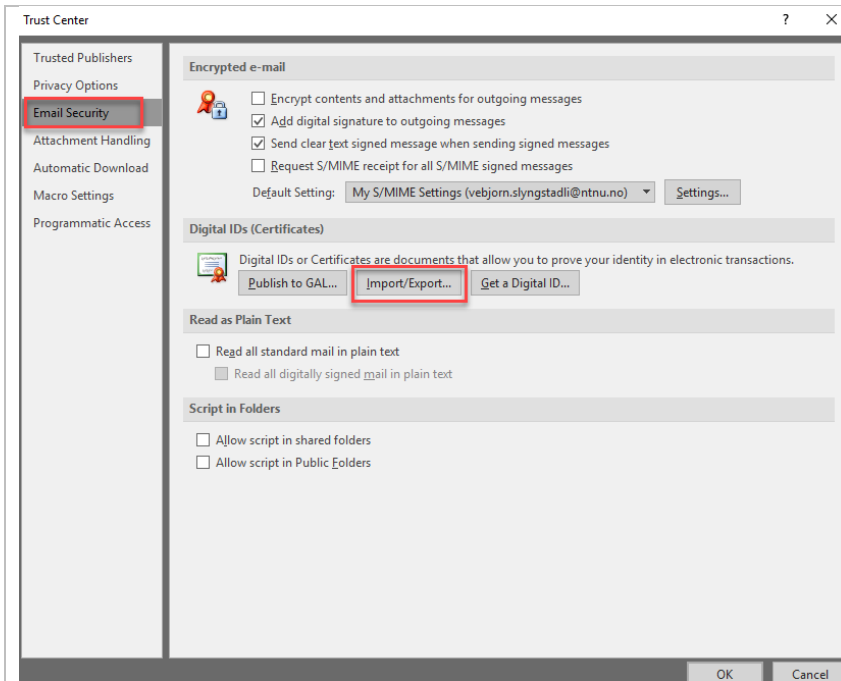

Velg «Email Security» og klikk deretter på «Import/Export»

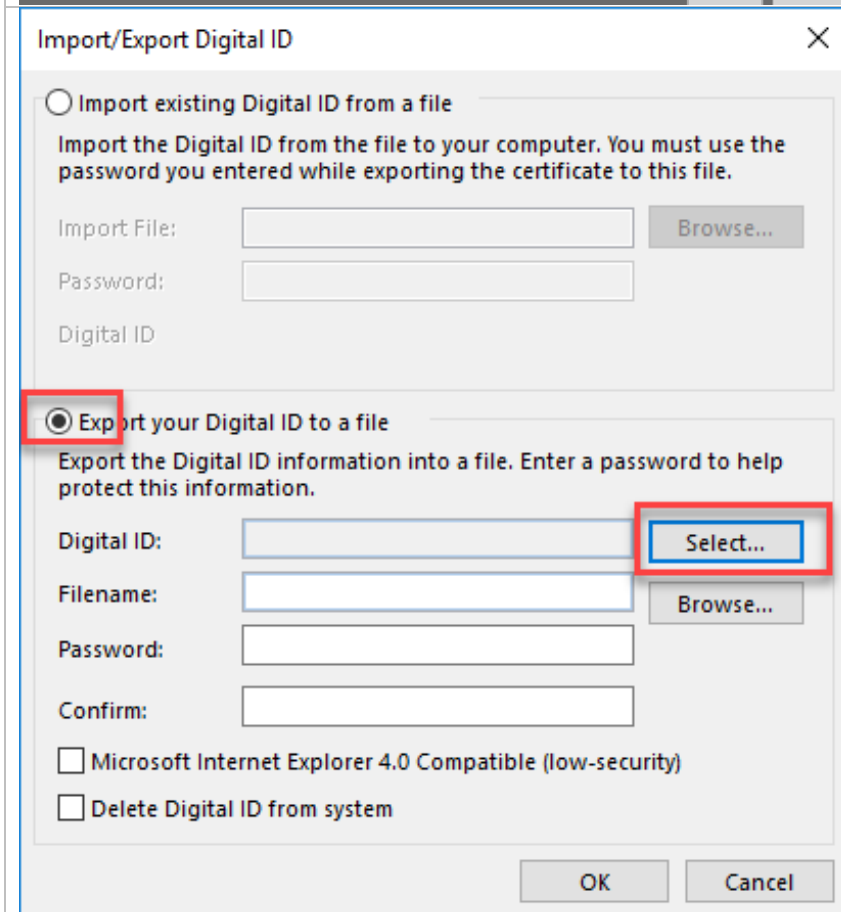

Velg «Export your Digital ID to a file»

Klikk på «Select» og velg sertifikat som vist under

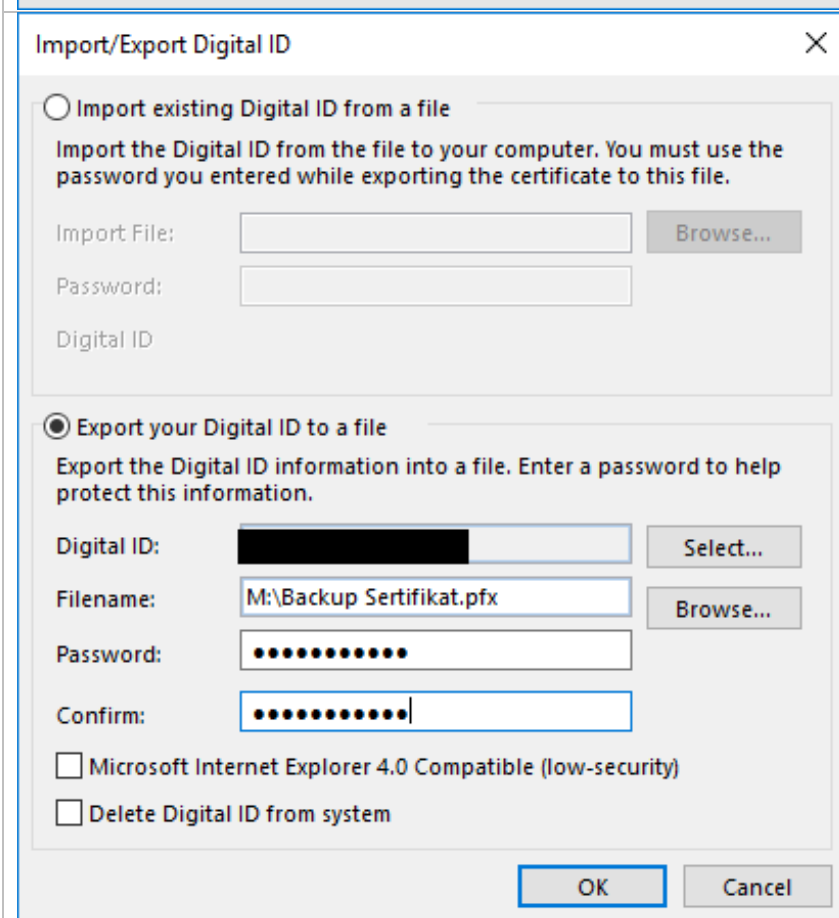
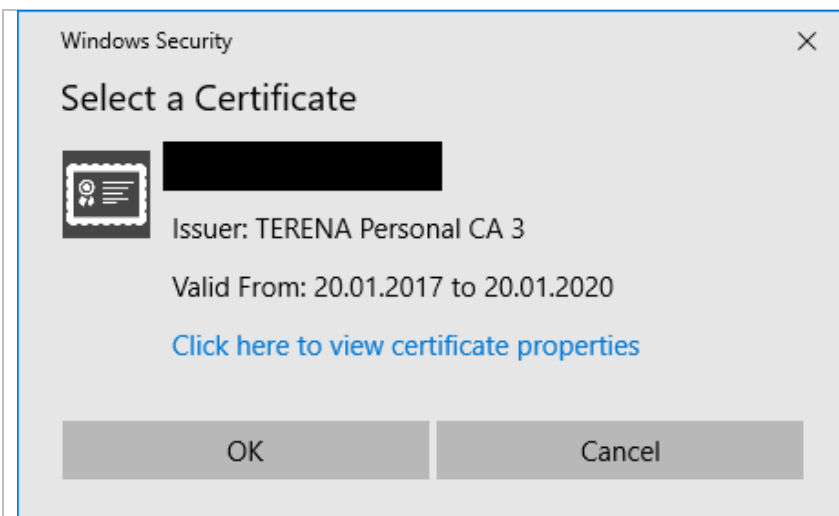

Velg å lagre sertifikatet på et trygt område. Du kan bruke hjemmeområdet «M:\» til dette dersom du angir et sikkert passord.

Når du velger passord så bør dette være unikt og ikke oppbevares sammen med kopi av sertifikatet. Et sikkert passord har flere en 10 tegn og består av en kombinasjon av tegn, tall og spesialtegn.

Det kan være vanskelig å huske dette så det kan være lurt å notere det ned for så å lagre det i låst skuff. Eller lagre det digitalt i en «Passordmanager» om du har dette.

Du har nå fullført sikkerhetskopiering av sertifikat med privatnøkkel.

Feil som kan oppstå

Microsoft Outlook



The Digital ID cannot be exported.

OK

Skulle denne feilen oppstå så har du mest sannsynlig flere PCer. Du må da gjøre denne prosedyren igjen på den PCen du installerte sertifikatet første gang.

Fungerer det fortsatt ikke så må du kontakte orakel@ntnu.no